

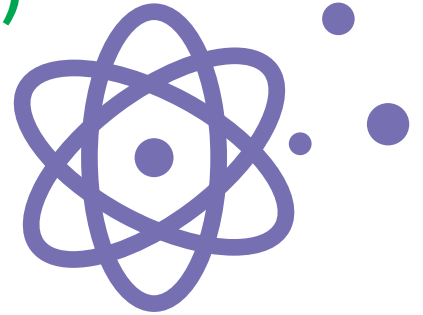

## LISTA DE MATERIAL INDIVIDUAL - 2017 PERÍODO INTEGRAL (ENSINO FUNDAMENTAL I)

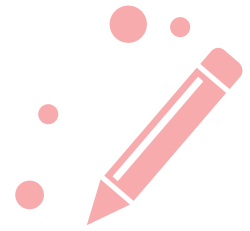

- 01 Bolsa plástica com identificação do aluno ( troca de uniforme )
- 01 avental para pintura
- 01 Nécessaire com identificação, contendo escova de dente com protetor de cerdas, creme dental e toalha de mão
- 01 (Par) Chinelo
- 01 Pente ou escova de cabelo
- 01 Copo ou Squeeze (garrafinha para água) identificado
- 01 Caderno de desenho espiral grande de 50 folhas (sem folha de seda)
- Material de sucata será pedido, conforme a necessidade (Ex: rolinho de papel higiênico, tampinhas de garrafa, caixas de leite, garrafas de refrigerantes, etc...)

### Observações:

- \* É obrigatório o uso do uniforme no período integral. Enviar uma troca na mochila, para imprevistos.
- \* Todo material e o uniforme das atividades complementares deverão ter a identificação do aluno.

A direção



COLÉGIO  
**LACORDAIRE**