

# LISTA DE MATERIAL INDIVIDUAL - 2017

## PERÍODO INTEGRAL (Educação Infantil)

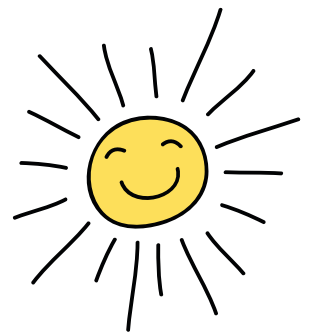

01 Bolsa plástica com identificação do aluno (tamanho compatível).

01 Camiseta usada, tamanho grande para realização dos trabalhos da oficina de Arte.

01 Nécessaire com identificação, contendo escova de dente com protetor de cerdas e creme dental.

01 Pente ou escova de cabelo.

01 Squeeze (garrafinha para água) identificado.

01 Caderno de desenho espiral grande de 50 folhas (sem folha de seda).

Material de sucata será pedido, conforme a necessidade (Ex: rolinho de papel higiênico, tampinhas de garrafa, caixas de leite, garrafas de refrigerantes, etc...)

### Observações:

- \* É obrigatório o uso do uniforme no período integral.
- \* Todo material e o uniforme das atividades complementares deverão ter a identificação do aluno.

A Direção

COLÉGIO  
**LACORDAIRE**

